

Ressources pédagogiques - Live@edu

Présenter & Publier Windows Live Spaces

- Créer un portefeuille individuel
- Créer un réseau personnel avec d'autres comptes Live@edu
- Créer des blogs, flux RSS, galeries photos, listes de liens
- Attribuer des droits d'accès individuels
- Créer et publier des sites web internes et externes
- Vaste choix de modèles prédéfinis

Collaborer Office Live Workspace

- Plate-forme centrale pour le stockage, la distribution et le traitement commun de documents et outils
- Espace de stockage de documents de 5 Go par compte utilisateur
- Créer des espaces de travail avec droits d'accès individuels
- Intégration en ligne ou locale dans des applications Microsoft Office

Communiquer Microsoft Outlook Web App Windows Live Messenger

- Utilisation en ligne et hors connexion du service de messagerie électronique
- Synchronisation avec l'application Microsoft Office Outlook locale
- Créer un calendrier personnel et des listes de contact
- Créer et publier un calendrier collectif et attribuer des droits d'accès

Rechercher Moteur de recherche BING

- Nouvelles fonctions de recherche selon des critères «sémantiques»
- Tri des recherches d'images selon le type de représentation graphique
- Très bonnes performances multimédia
- Affichage en direct de l'aperçu vidéo en pointant la souris sur une image

Archiver Windows Live SkyDrive

- Espace de stockage de 25 Go (disque dur virtuel)
- Sauvegarde des données dans des dossiers personnels ou publics
- Attribution de droits d'accès pour les fichiers sensibles

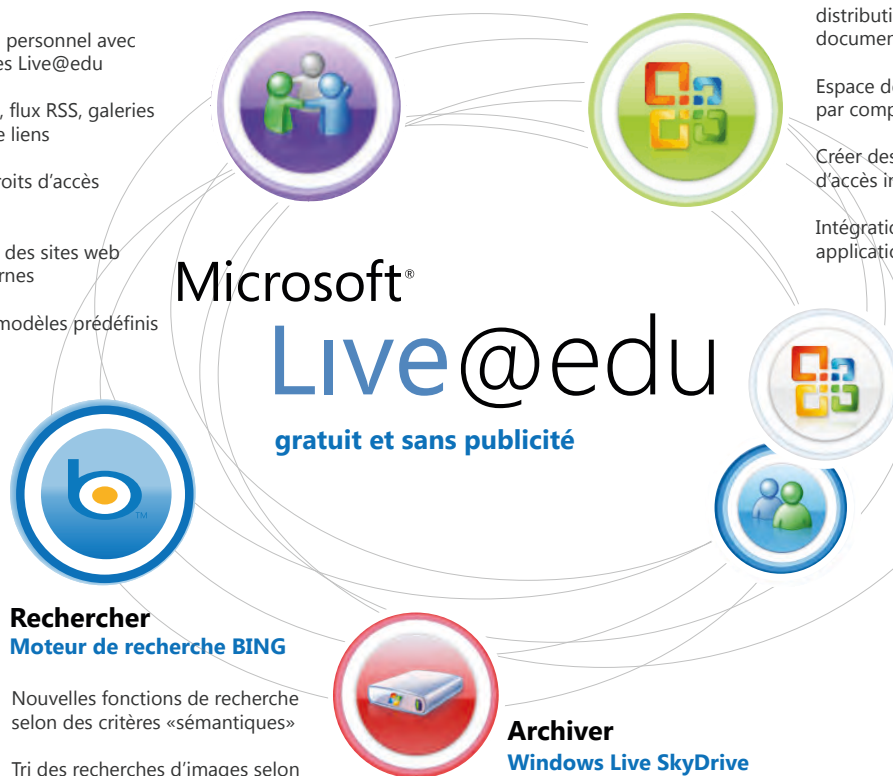

Microsoft Outlook Web App

Le monde entier à domicile

E-mails privés, communication entre groupes d'élèves ou planification des cours avec l'équipe enseignante : l'interface Microsoft Office Outlook Live rassemble tous vos messages électroniques, vos contacts et votre emploi du temps en ligne ou hors connexion. La capacité à communiquer via plusieurs supports est une compétence importante pour les étudiants qui souhaitent assurer leur avenir.

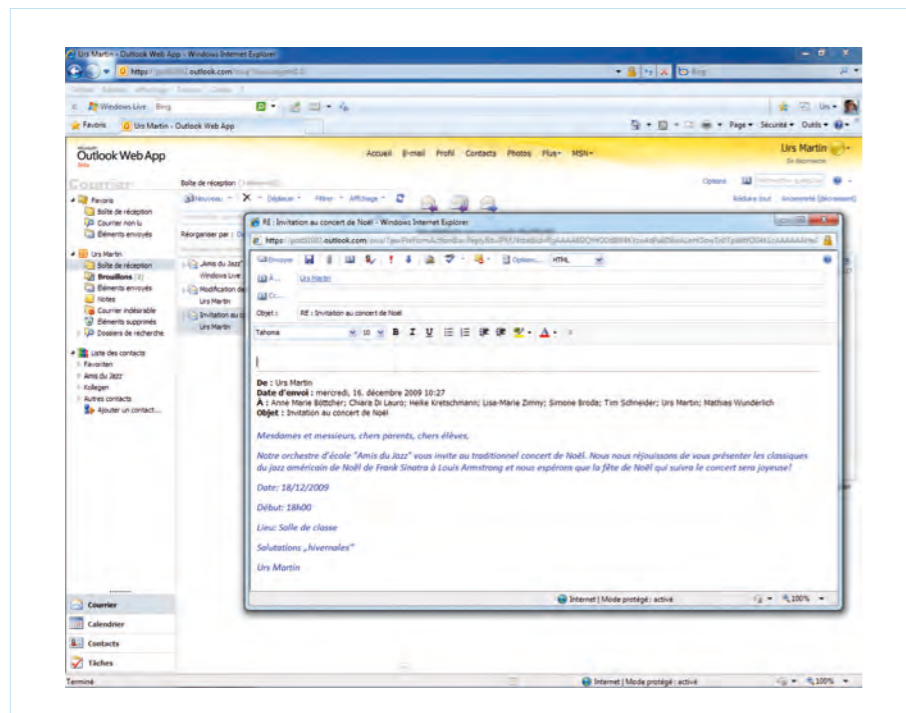

Communiquer sans frontières

Les groupes de projets scolaires sont en mouvement perpétuel : recherches à la bibliothèque de l'école, création de ressources avec un appareil photo, entretiens avec des professionnels. Et tous les membres du groupe veulent constamment être informés de l'avancement des travaux. Dès lors, pourquoi ne pas communiquer ensemble sur une plate-forme commune ?

Créez une interface en ligne pour vos e-mails et votre agenda et intégrez-y toutes les personnes directement associées au projet de cours. Imaginez : un calendrier en ligne centralisé pour tous les participants, toujours disponible et actualisable ; une liste de coordonnées d'experts constamment mise à jour, des fonctions collectives automatisées – et un accès à tous les participants autorisés, depuis n'importe quel endroit de la planète.

www.liveatedu.ch

Conseil

Créez différents groupes de contact selon qu'il s'agit de vous-même, de vos élèves ou de vos collègues. Organiser ses groupes de contact de façon claire permet de gagner du temps.

Le planificateur en ligne, avec toutes ses fonctions de contact et de messagerie, aura bientôt fait oublier le calendrier classique.

www.liveatedu.ch

www.liveatedu.ch



Visitez notre école modèle Live@edu à l'adresse www.liveatedu.ch

Suggestion de cours : Lettre d'informations

Un projet de cours englobe souvent diverses approches. Pourquoi ne pas laisser les élèves publier leur propre thématique dans une lettre d'informations. Vous ferez ainsi d'une pierre deux coups : les élèves se consacrent à la matière tout en se familiarisant avec la publication d'informations. Ces méthodes pédagogiques modernes sont motivantes auprès de la jeune génération.

Suggestions pédagogiques

Accès en ligne à un pool de ressources

Puisque vous ne dispensez pas de cours ex cathedra régulier durant la semaine d'un projet, vous vous facilitez grandement la tâche en permettant à vos élèves d'accéder à tout moment à des ressources, fiches de travail ou conseils de recherche par le biais de la messagerie électronique. Utilisez pour ce faire la fonction groupe de Microsoft Office Outlook Live : en un seul clic, vous pourrez envoyer à tous les membres du groupe un e-mail contenant des ressources importantes.

Gérer le calendrier d'un projet

La gestion du temps revêt une importance considérable pour la réussite d'un projet : combien de temps la phase de recherche dure-t-elle, dans quels délais les contributions écrites doivent-elles être rédigées, qui est chargé de la lettre d'informations et quand doit-elle être envoyée ? Créez un calendrier de groupe dans Microsoft Office Outlook Live, attribuez des droits d'accès à chaque membre du groupe et demandez aux élèves d'y introduire en permanence l'état d'avancement de leur projet. Vous serez ainsi informé à tout moment des travaux en cours et de l'aide éventuelle à apporter à tel ou tel élève.

Créer des listes de diffusion

Vous souhaitez bien sûr que vos lettres d'informations bénéficient d'une large diffusion et qu'elles soient lues. Demandez à chacun de vos élèves s'il entend créer sa propre liste de diffusion ou si l'ensemble du groupe du projet souhaite créer un groupe de destinataires. Votre calendrier de projet Microsoft Office Outlook Live contient déjà toutes les dates d'envoi des articles intéressants de la lettre d'informations.

Notes

www.liveatedu.ch

Office Live Workspace

Partager et améliorer ses connaissances

De nos jours, la première recherche d'un lieu d'études ou de formation s'effectue en ligne. Des sites web et des bases de données fournissent des informations sur les cursus et le nombre de places disponibles pour les élèves, des annonces de journaux en ligne informent les entreprises sur les formations métiers et les places vacantes. Donnez la possibilité à vos élèves de tester et de se familiariser avec l'échange actuel d'informations via des bases de données et Internet.

www.liveatedu.ch

Conseil

Élaborez avec votre classe ou groupe de projet une structure d'archivage. Vous garantirez ainsi la logique et l'intelligibilité de la structure des ressources collectées.

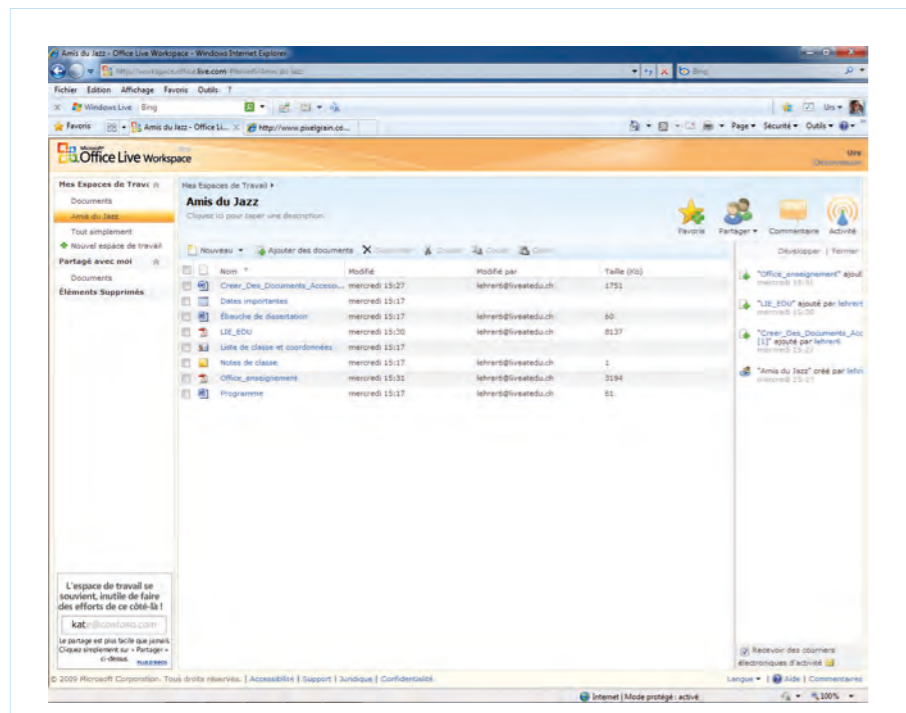

Conserver les données d'un projet en toute sécurité et en accès libre

Dans le cycle supérieur, le choix professionnel joue un rôle important. On organise des stages découverte d'une profession, on visite des établissements potentiels et des situations d'embauche sont simulées en cours. La question centrale est toutefois la suivante : par quelles études suis-je intéressé(e) ? Quel est le métier que je souhaite apprendre ? Un projet de cours consacré au choix professionnel peut aider les élèves à répondre à des questions sur leurs points forts et leurs intérêts et à trouver les études ou formations professionnelles adéquates.

www.liveatedu.ch

www.liveatedu.ch



Suggestion de cours :

Pool de ressources sur le thème du choix professionnel Créez une base de données d'informations sur la thématique du choix professionnel dans Office Live Workspace : une archive sur les formations professionnelles, les offres d'information régionales, des conseils en matière de candidature et des rapports d'expérience. Traitez ensemble et simultanément des documents et des rapports d'expérience et soyez toujours présent et à jour, même en l'absence des élèves.

Suggestions pédagogiques

Créer une base de données sur les formations professionnelles

Créez tout d'abord dans Office Live Workspace des espaces de travail consacrés aux formations professionnelles, aux offres d'emploi régionales et aux listes d'adresses. Demandez à chaque élève de créer le profil de la profession de son choix. Pour ce faire, placez des modèles de travail et de document dans l'espace de travail « Formations professionnelles » de votre Office Live Workspace. Vous élaborerez ainsi une précieuse base de données d'informations reflétant un spectre intéressant des intérêts professionnels de vos élèves.

Gérer des journaux communs en matière de choix professionnel

Dans Office Live Workspace, jusqu'à 1 000 personnes peuvent avoir accès à des documents et traiter ceux-ci collectivement. Élaborez avec vos élèves un modèle de document qui vous aide à consigner régulièrement vos expériences pratiques en milieu professionnel ou dans le cadre d'études d'essai. De la sorte, en plus de créer des ressources précieuses pour tous les autres élèves, vous vous familiariserez à la gestion de bases de données et d'applications de traitement de texte.

Créer un carnet d'adresses

Collectez les coordonnées d'entreprises formatrices locales et régionales, de centres d'orientation professionnelle et d'aide à la candidature, d'universités et de hautes écoles, ou de places de stage. Ces adresses e-mail et Internet s'intègrent évidemment aux applications Live@edu comme «bing» ou Microsoft Office Outlook Live. Téléchargez sur Office Live Workspace des modèles de candidature élaborés en classe et plus rien ne s'opposera à une candidature rapide et de qualité de vos élèves.

Notes

Visitez notre école modèle Live@edu à l'adresse www.liveatedu.ch

www.liveatedu.ch

Office Live Workspace en détail

Intervenir en tout lieu et à tout moment ...

Un magazine d'informations recueille généralement ses informations sur Internet : retransmissions en direct via satellite, articles rédigés par des correspondants à l'étranger, photos d'agences de presse ou de photographes présents sur place. La rédaction d'un journal se fournit en ressources dans une gigantesque archive en ligne mondiale dans laquelle elle charge chacun de ses articles tout en y puisant les informations dont elle a besoin.

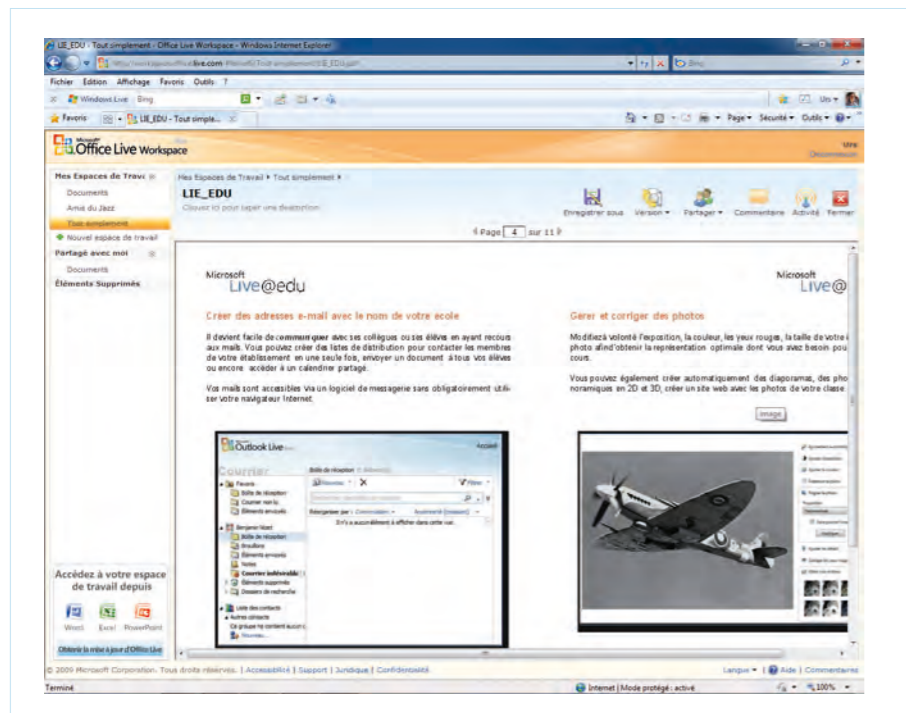

L'archive en ligne mobile et rapide comme l'éclair

Une bonne archive de sources d'informations utiles sur Internet, des modèles de document pour les travaux rédactionnels, une base de données de photos dont vous détenez les droits de publication, la possibilité de traiter collectivement un même document – Office Live Workspace garantit une rédaction en ligne mobile et rapide comme l'éclair. Les applications Office Live permettent également l'édition mobile d'un article urgent quel que soit l'endroit où vous vous trouvez.

www.liveatedu.ch

Conseil

Concevez et créez des modèles de document pour la bibliothèque de votre projet. Vous pourrez ainsi présenter la documentation de votre projet dans un design uniforme.

Les semaines de projet scolaire ont ceci d'intéressant qu'elles permettent de quitter l'environnement scolaire habituel. Votre plate-forme de projet en ligne, en revanche, est à votre disposition où que vous soyez.

www.liveatedu.ch

www.liveatedu.ch



Visitez notre école modèle Live@edu à l'adresse www.liveatedu.ch

Suggestion de cours : Journal des élèves

Quelles sont les nouvelles de notre école partenaire en Finlande ? Comment se comporte l'équipe de basket-ball de l'école dans le championnat régional ? Quelles sont les impressions de nos élèves en échange scolaire sur les élections présidentielles aux États-Unis ? Les thèmes d'un journal des élèves ne manquent pas. Collecter, trier, formuler et présenter les informations de manière attrayante font la réussite – parallèlement au flair journalistique bien sûr – d'un bon journal des élèves.

Suggestions pédagogiques

Créer des modèles rédactionnels avec Office Live Word

Quelle est la structure d'un magazine ? Comment mener une interview ? Comment aboutir à une mise en page attrayante ? Afin d'effectuer un travail journalistique efficace et logique sur les plans rédactionnel et visuel, il est utile de se baser à long terme sur des modèles de document. Élaborez des modèles avec votre groupe de rédacteurs et enregistrez les documents dans l'archive Workspace.

Créer une base de données d'images

Le respect des droits d'auteur est un aspect important de la publication d'informations et d'images. Vérifiez donc toujours les droits de publication. Pour plus de sécurité, publiez des photos et graphiques créés par votre équipe de rédaction. Dans l'archive d'images, sauvegardez le nom de l'auteur en regard de chaque motif et classez les images par catégorie. Vous les retrouverez ainsi rapidement et disposerez de toutes les informations nécessaires à l'indication des sources de votre magazine.

Éditer collectivement un article

Prenons une situation typique au sein d'une rédaction : le délai de rédaction est déjà dépassé et l'article du groupe d'échanges linguistiques n'a pas encore été livré, édité ni validé.

Dans Workspace – où sont enregistrés tous vos articles en cours – vous pouvez tracer le travail de la rédactrice. Puisque vous détenez toutes les autorisations en tant que membre du groupe de rédaction, vous avez toujours accès aux documents sauvegardés. Vous pouvez donc aider votre élève à mettre son article en forme et à le livrer à temps pour l'impression du magazine. Vous et votre groupe de travail êtes naturellement informés en permanence des activités en cours dans Workspace.

Notes

www.liveatedu.ch

Windows Live SkyDrive

Le disque dur virtuel gratuit

Les projets scolaires devenant de plus en plus créatifs grâce aux possibilités d'affichage multimédia, les résultats sont de plus en plus intenses en données. Images haute définition et documents vidéo sont intégrés dans des présentations attrayantes. Compte tenu des nombreux participants aux projets scolaires, une retranscription sur CD-Rom ou DVD demanderait beaucoup de temps et d'argent.

www.liveatеду.ch

Conseil

Vérifiez régulièrement que les archives de votre projet sont à jour. En cas de défaillance de votre PC, les données sont conservées en toute sécurité sur le «disque dur virtuel».

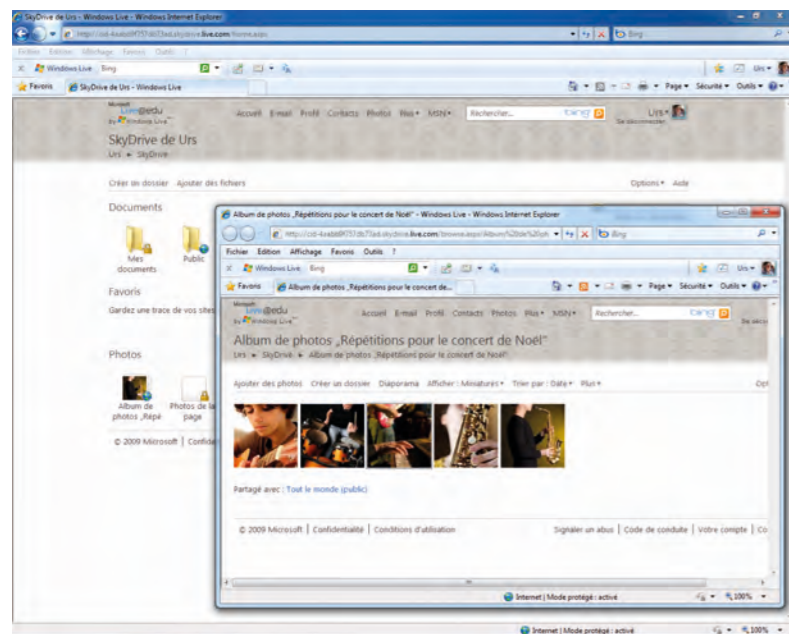

Une archive de données sécurisée à long terme

Des ressources d'échange pour le corps enseignant, des outils pour les suppléants, des archives de ressources et de médias pour la classe – une archive en ligne permet une gestion efficace des données et accroît la sécurité de ces dernières. L'archivage exclusif de documents importants sur des supports de données comme des CD-ROM ou des DVD comporte en effet certains risques : la durabilité est limitée et des problèmes de compatibilité peuvent rendre les données inaccessibles à long terme. Windows Live SkyDrive offre une alternative sûre, un disque dur virtuel avec un espace de stockage de 25 Go accessible et protégé par votre identifiant Windows Live. La structure en dossiers prédéfinie facilite le classement des données et la gestion des droits d'accès :

1. un dossier personnel pour vos documents privés ou professionnels,
2. un dossier dont vous pouvez aisément gérer les droits d'accès et
3. un dossier public dans lequel vous pouvez stocker des données à l'intention de toutes les personnes intéressées, sans affectation spéciale des droits.

www.liveatеду.ch

Suggestions pour le corps professoral

Mettre à disposition et utiliser des outils de travail

Structurez vos activités professionnelles : matières pédagogiques, groupes de travail, responsabilités au sein du corps enseignant. Faites de ces domaines des catégories principales. Créez des dossiers pour ces catégories dans le dossier «Favoris» de Windows Live SkyDrive et téléchargez-y les données à partager. La commande **Modifier les autorisations** vous permet soit d'accorder l'accès à votre dossier à tous les membres du réseau, soit d'attribuer des autorisations par le biais d'adresses électroniques figurant dans votre carnet d'adresses Outlook.

Suggestions pédagogiques

Créer une archive de photos de classe

La prise de photos et de vidéos fait partie du quotidien scolaire moderne : dans la cour de récréation, pendant la fête de fin d'année et, bien sûr, lors des voyages scolaires. Vos élèves, leurs parents ainsi que vos collègues se réjouiront de l'archivage à long terme de ces images, qui obtiendront avec le temps un caractère documentaire. Créez cette archive dans votre dossier public sur Windows Live SkyDrive. Communiquez l'adresse de votre profil à quiconque souhaite contribuer à ces archives. Un concours de photos ou la présentation annuelle des meilleures images accroît certainement les chances de participation et l'envie de réaliser de belles photos.

Créer une archive de projet

Comment ma collègue, que je remplace pendant un an, a-t-elle structuré le projet de cours ? Quelle formulation du problème engendre les meilleurs résultats ? Comment le projet du groupe environnement a-t-il été présenté l'an dernier ?

Ces questions sont faciles à résoudre lorsque chaque collègue classe ses résultats par thématique dans les archives des projets de l'école. Élaborez une structure d'archivage en collaboration avec les collègues intéressés. Chacun de nous aime à consulter ses fichiers et à les résumer de façon structurée et logique pour les générations futures.

Notes

www.liveatеду.ch



Visitez notre école modèle Live@edu à l'adresse www.liveatеду.ch

www.liveatеду.ch

Windows Live Spaces

Outil fonctionnel et plate-forme de discussion – spaces.live.com rassemble les groupes d'intérêt

Une langue s'apprend par la pratique. Les questions et réponses incitent à la réflexion. Les échanges d'opinion et les discussions renforcent les connaissances. Les nouveaux médias ouvrent les barrières à la communication et garantissent un échange actif sur les plans linguistique et informatif. Aussi bien de professeur à professeur que de professeur à élève et d'élève à élève.



Plate-forme d'échange et journal spécialisé pour Special Interest Groups – multifonctionnelle et facile à utiliser

Plate-forme mondiale de communication, Live Spaces est une interface de partage de documents et de points de vue. Elle comprend une option de publication sur Internet qui vous permet de présenter des contenus à un grand public sans pour autant disposer de connaissances spécialisées.

Vous placez des fichiers de données, des images et des contenus multimédia dans un réseau «fermé» à la disposition des personnes dont vous souhaitez autoriser l'accès. Profitez d'une gestion optimale de vos données de contact et de vos groupes : sécurisée, détaillée et ordonnée.

www.liveatеду.ch

Conseil

Même lors de la gestion de votre propre site web, la prudence est de mise en matière de droits d'auteur et de confidentialité.

www.liveatеду.ch

www.liveatеду.ch



Visitez notre école modèle Live@edu à l'adresse www.liveatеду.ch

Suggestion de cours : En Europe

On se plaît à dire que «le monde devient un village planétaire». Mais cela vaut-il également dans son propre pays ou en Europe ? À quel point nous sentons-nous proches des personnes de notre entourage avec lesquelles nous partageons des données numériques alors que nous sommes séparés par des centaines de kilomètres ? Comment pensent, parlent et écrivent les autres élèves d'Europe ? Observations et expériences sont consignées dans un journal virtuel (blog en ligne).

Suggestions pédagogiques

De nombreuses voix, de nombreuses langues : gérez un journal d'apprentissage avec vos élèves et créez un blog en ligne pendant les cours. Le journal d'apprentissage En Europe vous permet de concilier deux objectifs pédagogiques : la pratique de la langue et l'échange culturel.

Thématique du blog en ligne

Analysez avec votre classe la structure et les possibilités de Live Spaces. Consultez des blogs en ligne sur Internet. Ouvrez un espace propre pour votre cours et définissez des thèmes.

La conversation comme pratique de la langue

Entrez en contact actif avec votre école partenaire à l'étranger. Organisez des échanges de photos entre élèves afin de les aider à mieux connaître leur environnement respectif. En tant qu'enseignant, améliorez vos propres aptitudes en langues étrangères. Organisez des conversations dans votre langue étrangère et améliorez votre langage courant.

Expériences de stage

Utilisez Live Spaces pour rédiger des journaux sur les stages des élèves. Stimulez l'échange d'expériences de vos élèves et identifiez des emplacements de stage. Donnez également la parole aux gestionnaires des stages et aux entreprises formatrices.

Notes

www.liveatеду.ch

Windows Live Messenger

Communication en temps réel

Les enseignants ne doivent pas non plus manquer de créativité et d'engagement dans leur vie de tous les jours. La capacité à concrétiser ses idées confère au travail une qualité particulière et récompense de nombreux efforts. Dans le cadre des échanges personnels avec les collègues, parents et élèves, toutes les parties prenantes peuvent être associées et informées et apporter leur contribution à la réussite des projets.

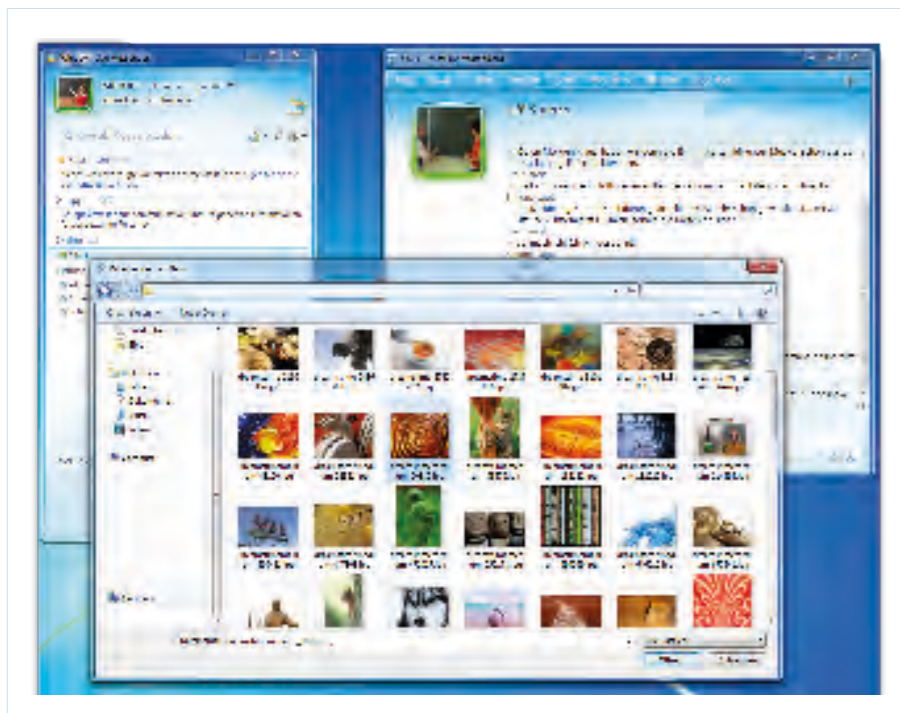

Communication de n'importe quel endroit au monde par vidéoconférence, par téléphone ou dans un forum de discussion.

La communication par chat, e-mail ou SMS remporte un franc succès auprès des jeunes. En tant qu'enseignant(e), montrez-leur que vous souhaitez vous familiariser avec les pratiques modernes. Collègues, parents, élèves – vous pourrez diviser chaque groupe cible en petits réseaux et communiquer avec eux en temps réel.

Chat privé ou collectif, vidéophonie ou téléphonie, échange et partage de données, en ligne ou hors connexion. Vous pouvez administrer jusqu'à 600 contacts et créer des groupes ; vous serez informé de tout changement concernant les coordonnées des participants. Communiquer devient un plaisir et libère votre esprit pour des cours pleins de créativité.

www.liveatedu.ch

Conseil

Organisez des consultations : Une heure par semaine, le soir, dans un forum de discussion – parents et élèves vous en seront reconnaissants.

Conseil

Invitez un expert pendant l'heure de cours – par vidéoconférence.

www.liveatedu.ch

Suggestion de cours : L'action des médias

Peut-on se fier aux informations transmises par les journaux, Internet ou la télévision ? Dans quelle mesure ces informations sont-elles véridiques et indépendantes ? Les possibilités de manipulation technique des images, des vidéos et des bandes sonores ont fortement augmenté au cours des dernières décennies. On hésite moins par contre à faire circuler dans les médias des informations erronées ou non vérifiées. La compétence médiatique est la capacité à pouvoir s'orienter en connaissance de cause dans un monde de plus en plus imprégné par les médias.

Suggestions pédagogiques

Dans le cadre de ce projet, une série de lettres d'informations sont élaborées autour du thème «Éthique et journalisme». Reporters d'un jour, les membres des équipes débattent de divers scandales médiatiques et des conditions du code de la presse et effectuent un compte rendu.

Des experts interviewés en direct

Invitez un expert lors d'un cours. Posez-lui des questions sur la thématique du cours par le biais d'une webcam. Utilisez la fonction de protocole de Live Messenger pour reprendre les propos de l'expert dans vos ressources pédagogiques.

Présence virtuelle dans le local de classe

Faites entrer virtuellement dans la classe des élèves absents, des parents ou amis intéressés. Via un forum de discussion ou une webcam, ces participants peuvent commenter la thématique du cours.

Interviews pour une lettre d'informations

Composez des groupes de deux. Définissez avec vos élèves les thèmes de votre lettre d'informations. Demandez aux deux membres de chaque groupe de s'interviewer mutuellement sur Messenger. Utilisez la fonction de protocole pour rédiger des articles pour votre lettre d'informations.

Notes

www.liveatedu.ch



Pour obtenir des informations et des ressources ciblées à l'attention des enfants et adolescents afin de garantir une utilisation plus sûre d'Internet, consultez le site www.security4kids.ch

www.liveatedu.ch